



Общество с ограниченной ответственностью
«ПолимерПласт»
 428037, ЧР, г.Чебоксары, Керамзитовый проезд, д.9
 ИНН 2124033387 КПП 213001001 ОГРН 1102124001660
 Тел. (8352) 489-099, 507-444, 507-665, 507-880, 507-870

Ф-л Приволжский ПАО Банк "ФК Открытие"
 р/с: 40702810400360016364 к/с: 30101810300000000881 БИК: 042282881

СИСТЕМЫ ДВУХСЛОЙНЫХ ГОФРИРОВАННЫХ ТРУБОПРОВОДОВ

Трубы КОРСИС ПРО SN16, ГОСТ Р 54475-2011, ТУ 22.21.21-001-73011750-2018

с 13 сентября 2018 г.

Цены указаны в рублях без учета НДС

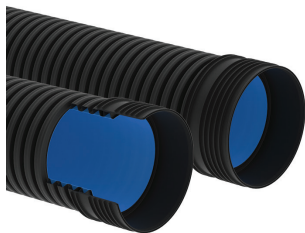

КОРСИС ПРО SN16 – двухслойные гофрированные полимерные трубы, обладающие повышенной стойкостью к внешним динамическим и статическим нагрузкам.

Соответствуют требованиям **ГОСТ Р 54475-2011**.

Рекомендованы для строительства внутриквартальных и магистральных сетей хозяйственно-бытового, промышленного и ливневого водоотведения в условиях высоких внешних нагрузок, больших глубин заложения, а также в иных случаях, когда требуется повышенная прочность трубопровода. Выбор кольцевой жесткости трубы и условий укладки осуществляется на основании прочностного расчета в соответствии с СП 40-102 для каждого конкретного проекта.

ТРУБЫ ПО НОМИНАЛЬНОМУ НАРУЖНОМУ ДИАМЕТРУ (DN/OD)

Наружный диаметр, мм; DN/OD	Внутренний диаметр (справочно), мм	Цена 1 м п. руб. без НДС	Трубы с приварным раструбом (Р), цена 1 м п. руб. без НДС		Муфты, цена 1 шт. руб. без НДС	Уплотнительные кольца, цена 1 шт. руб. без НДС
			1 м п. (Р) 6 м	1 м п. (Р) 12 м		
110	94	332,00 *	-	-	89,00	32,00
160	136	574,00 *	-	-	162,00	59,00 *
200	171	926,00 *	-	-	285,00	59,00
250	213	1 411,00 *	-	-	339,00	139,00
315	271	2 292,00	2 362,00	2 327,00	605,00	250,00
400	343	3 614,00	3 746,00	3 680,00	1 210,00	574,00
500	430	5 289,00	5 535,00	5 412,00	2 184,00	974,00
630	535	7 800,00	8 255,00	8 028,00	3 728,00	1 847,00
800	681	13 882,00	14 378,00	14 130,00	6 239,00	2 941,00
1000	851	19 832,00	20 701,00	20 267,00	10 949,00	5 286,00
1200	1035	26 441,00	27 933,00	27 187,00	18 799,00	8 309,00

* Для труб с профилем PR-2 и PR-3

ТРУБЫ ПО НОМИНАЛЬНОМУ ВНУТРЕННЕМУ ДИАМЕТРУ (DN/ID)

Внутренний диаметр, мм; DN/ID	Наружный диаметр (справочно), мм	Цена 1 м п. руб. без НДС	Трубы с приварным раструбом (Р), цена 1 м п. руб. без НДС		Муфты, цена 1 шт. руб. без НДС	Уплотнительные кольца, цена 1 шт. руб. без НДС
			1 м п. (Р) 6 м	1 м п. (Р) 12 м		
200	225	1 258,00	-	-	251,00	98,00
300	364	2 352,00	2 445,00	2 399,00	1 178,00	460,00
400	487	4 023,00	4 219,00	4 122,00	2 479,00	1 108,00
500	603	5 846,00	6 191,00	6 019,00	4 359,00	2 018,00
600	720	8 679,00	9 228,00	8 954,00	6 920,00	3 440,00
800	964	15 221,00	16 399,00	15 811,00	14 853,00	8 066,00
1000	1200	26 441,00	27 933,00	27 187,00	18 799,00	8 309,00

СМАЗКА-ЛУБРИКАНТ ДЛЯ МОНТАЖА ТРУБ КОРСИС ПРО, КОРСИС ПРОТЕКТ SN24 И ПЕРФОКОР

Для соединения труб рекомендуется использовать смазку-лубрикант, которая существенно снижает усилие при сборке труб, способствует равномерному вводу трубы в раструб и минимизирует смещение уплотнительного кольца

Нормы расхода смазки-лубриканта для различных диаметров из расчета на один раструб и одно кольцо

СМАЗКА-ЛУБРИКАНТ ДЛЯ МОНТАЖА ПОЛИМЕРНЫХ ТРУБ		
	Упаковка	Цена 1 шт. руб без НДС
	ведро 10 кг	2 341,00
	ведро 5 кг	1 278,00
	тюбик 1 кг	287,00

Наружный диаметр трубы, мм	Расход смазки, кг
110-160	0,060
200-250	0,070
315	0,090
400	0,100
500	0,120
630	0,157
800	0,216
1000	0,312
1200	0,380

Цены предусмотрены для продажи на территории Российской Федерации



Общество с ограниченной ответственностью
«ПолимерПласт»
428037, ЧР, г.Чебоксары, Керамзитовый проезд, д.9
ИНН 2124033387 КПП 213001001 ОГРН 1102124001660
Тел. (8352) 489-099, 507-444, 507-665, 507-880, 507-870

Ф-л Приволжский ПАО Банк "ФК Открытие"
р/с: 40702810400360016364 к/с: 30101810300000000881 БИК: 042282881

СИСТЕМЫ ДВУХСЛОЙНЫХ ГОФРИРОВАННЫХ ТРУБОПРОВОДОВ

Комплекты на трубы КОРСИС ПРО SN16, ГОСТ Р 54475-2011, ТУ 22.21.21-001-73011750-2018

с 12 ноября 2018 г.

Цены указаны в рублях

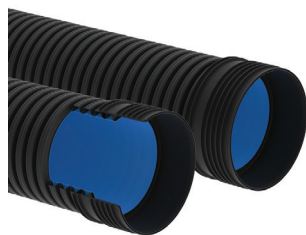

КОРСИС ПРО SN16 – двухслойные гофрированные полимерные трубы, обладающие повышенной стойкостью к внешним динамическим и статическим нагрузкам.

Соответствуют требованиям **ГОСТ Р 54475-2011**.

Рекомендованы для строительства внутриквартальных и магистральных сетей хозяйственно-бытового, промышленного и ливневого водоотведения в условиях высоких внешних нагрузок, больших глубин заложения, высокого уровня грунтовых вод, а также иных случаях, когда требуется повышенная прочность трубопровода. Выбор кольцевой жесткости трубы и условий укладки осуществляется на основании прочностного расчета в соответствии с СП 40-102 для каждого конкретного проекта.

Трубы КОРСИС ПРО SN16 широко используются при строительстве объектов с высокой транспортной нагрузкой – автомобильными и железными дорогами, при строительстве аэродромов.

ТРУБЫ ПО НОМИНАЛЬНОМУ ВНУТРЕННЕМУ ДИАМЕТРУ (DN/ID)

Внутренний диаметр, мм; DN/ID	Наружный диаметр (справочно), мм	Трубы длиной 6 м с приварным раструбом (Р) в комплекте с кольцом	
		цена указана за 1 м п. руб. без НДС	цена указана за 1 м п. руб. с НДС
300	364	2 522,00	2 975,96
400	487	4 404,00	5 196,72
500	603	6 528,00	7 703,04
600	720	9 802,00	11 566,36
800	964	17 744,00	20 937,92
1000	1200	28 814,00	34 000,52

СМАЗКА-ЛУБРИКАНТ ДЛЯ МОНТАЖА ТРУБ КОРСИС ПРО SN16

Для соединения труб рекомендуется использовать смазку-лубрикант, которая существенно снижает усилие при сборке труб, способствует равномерному вводу трубы в раструб и минимизирует смещение уплотнительного кольца

Нормы расхода смазки-лубриканта для различных диаметров из расчета на один раструб и одно кольцо

СМАЗКА-ЛУБРИКАНТ ДЛЯ МОНТАЖА ПОЛИМЕРНЫХ ТРУБ		
	Упаковка	Цена 1 шт. руб без НДС
	ведро 10 кг	2 341,00
	ведро 5 кг	1 278,00
	тюбик 1 кг	287,00

DN/ID, мм	Расход смазки, кг
300	0,100
400	0,120
500	0,157
600	0,216
800	0,312
1000	0,380